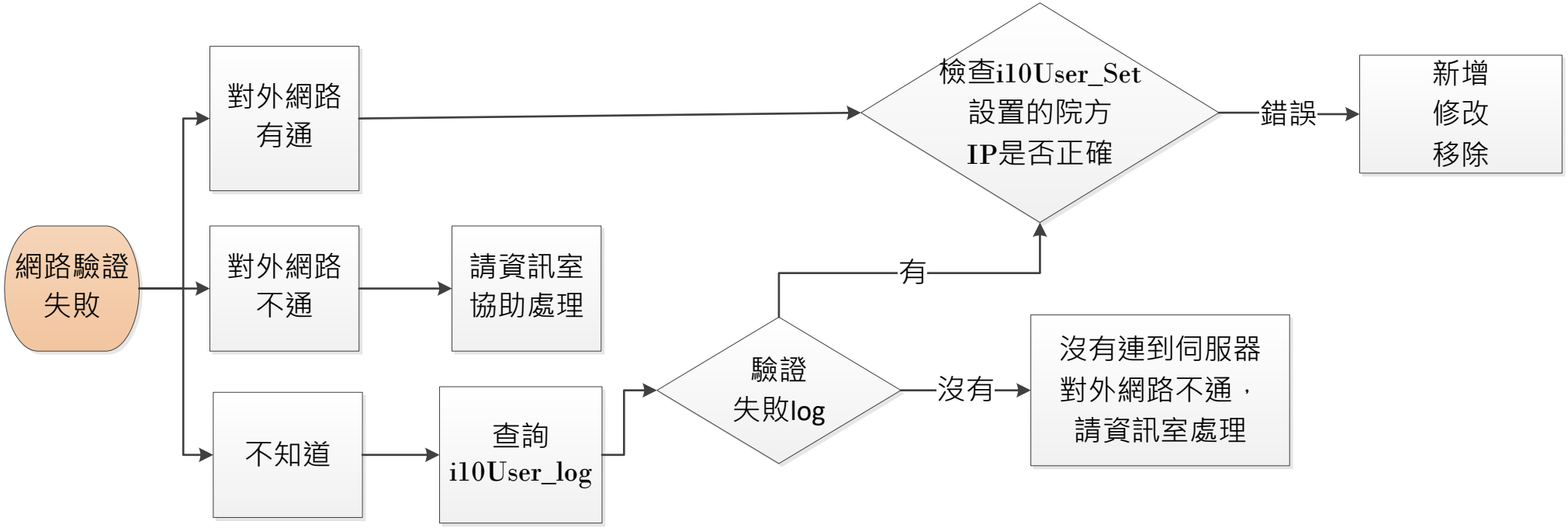
網路驗證失敗
對外網路有通
對外網路不通
不知道
請資訊室協助處理
查詢i10User_log
驗證失敗log
有
沒有
沒有連到伺服器對外網路不通，請資訊室處理
檢查i10User_Set設置的院方IP是否正確
錯誤
新增
修改
移除

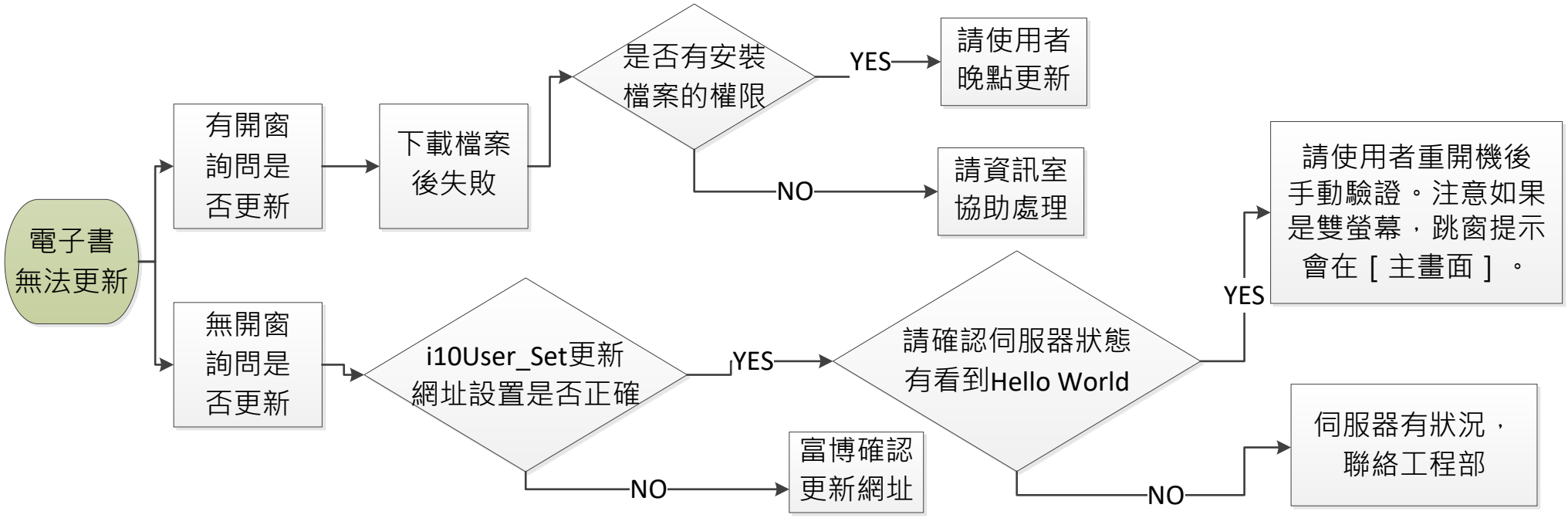
電子書無法更新
有開窗詢問是否更新
下載檔案後失敗
是否有安裝檔案的權限
YES
請使用者晚點更新
NO
請資訊室協助處理
無開窗詢問是否更新
i10User_Set更新網址設置是否正確
YES
請確認伺服器狀態有看到Hello World
YES
請使用者重開機後手動驗證。注意如果是雙螢幕，跳窗提示會在［主畫面］。
NO
富博確認更新網址
NO
伺服器有狀況，聯絡工程部